

PETA.COIF FIX

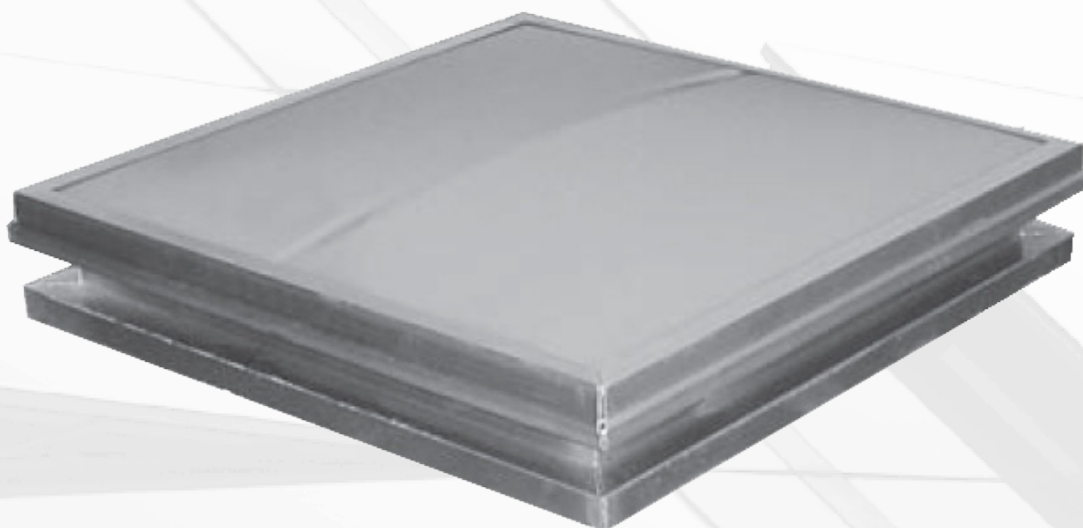

Clarabóia Fixa, de Claridade Zenital, para todo o tipo de edifícios.
Sem mecânicos interiores, permite uma optimização da iluminação natural.

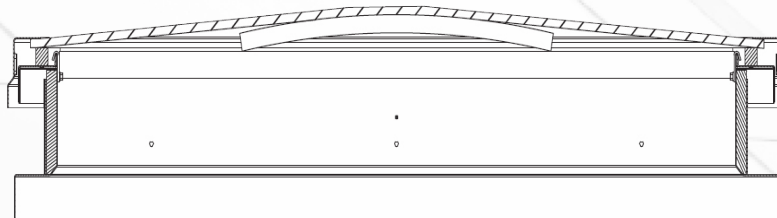

PETA.COIF FIX é uma clarabóia fixa preparada para captar ao máximo a iluminação natural. Este sistema de claridade zenital pode integrar-se em conjugação com os sistemas de ventilação e desenfumagem natural, conseguindo assim grandes ganhos energéticos. A sua base, em chapa galvanizada com aba de adaptação, é indicada para instalação em murete, painel sandwich e outros.

CARACTERÍSTICAS

CAPOT

- Em policarbonato Alveolar (PCA), opalescente de dupla parede, espessura de 10mm, na versão standard;
- Quadro F em alumínio para perfeita impermeabilização;
- Classificação ao fogo M1;
- Transmissão Luminosa: 62%;
- Transmissão Térmica: $U = 3,0 \text{ W/m } ^\circ\text{C}$;
- Diferentes tipos de revestimentos disponíveis;

BASE

- Em Chapa Galvanizada;
- 150 mm de Altura, 100mm de aba e 50 mm de aba de retorno;

OPÇÕES

- Abas especiais de assentamento de até 200mm;
- Placa de Policarbonato Alveolar de 16mm de espessura;
- Placa de Policarbonato alveolar com tratamento anti-UV;
- Dupla Cúpula em Polimetacrilato de Metilo;
- Placa em Alumínio simples ou duplo para isolamento térmico-acústico;
- Grelha anti-queda;